

YB. / Y. Bhg. Dato' / Tuan / Puan,

Tatacara membuat carian email pengguna ns.gov.my di pelbagai jabatan di NS.

Berikut adalah tatacara membuat carian email pengguna untuk makluman semua pengguna email @ns.gov.my

1. Tekan butang gambar ikon Internet Explorer di desktop pc.



2. Taip address homepage <https://webmail.ns.gov.my/exchange> kemudian masukkan domain/username dan password email yang telah diberikan melalui surat sebelum ini. Contoh seperti di bawah:-

Taip <https://webmail.ns.gov.my/exchange>

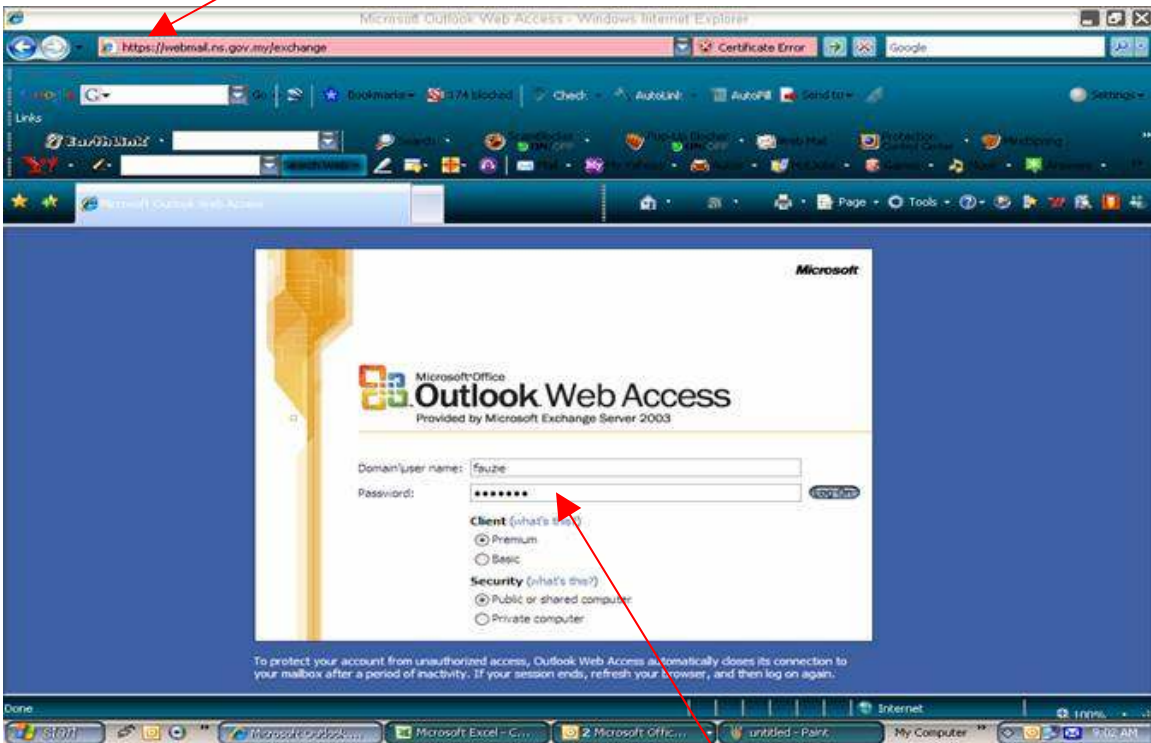

Taip username email contoh:
username: fauzie
password : hjfksh44

3. Tekan tombol NEW untuk mengarang email

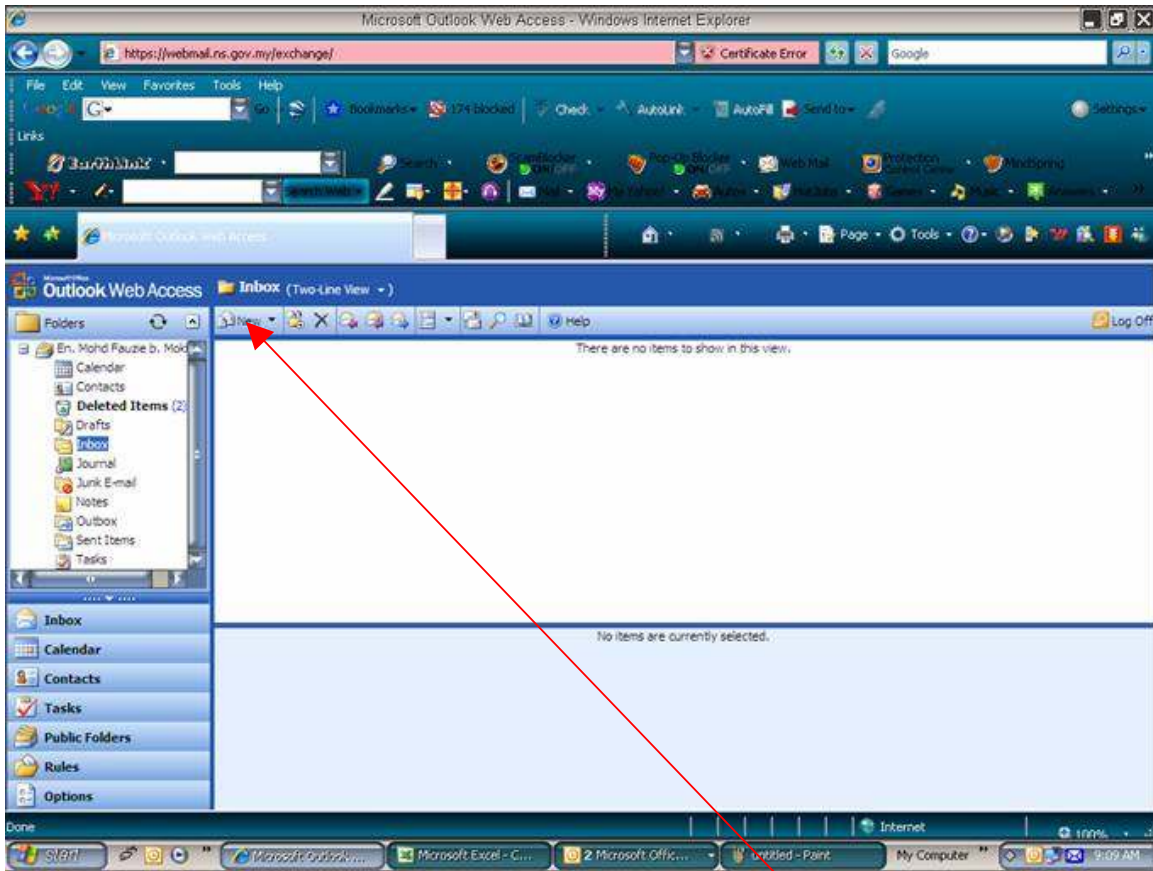

Tekan tombol 'NEW' bagi mengarang email baru

4. Di ruangan 'new message', sila tekan butang To:... untuk mencari semua senarai email pengguna mengikut jabatan. Contoh taip 'sukns' diruangan ' Office: ' bagi mendapatkan kesemua email address bagi kakitangan Pejabat SUK NS

Tekan butang To: untuk mencari senarai email pengguna mengikut jabatan

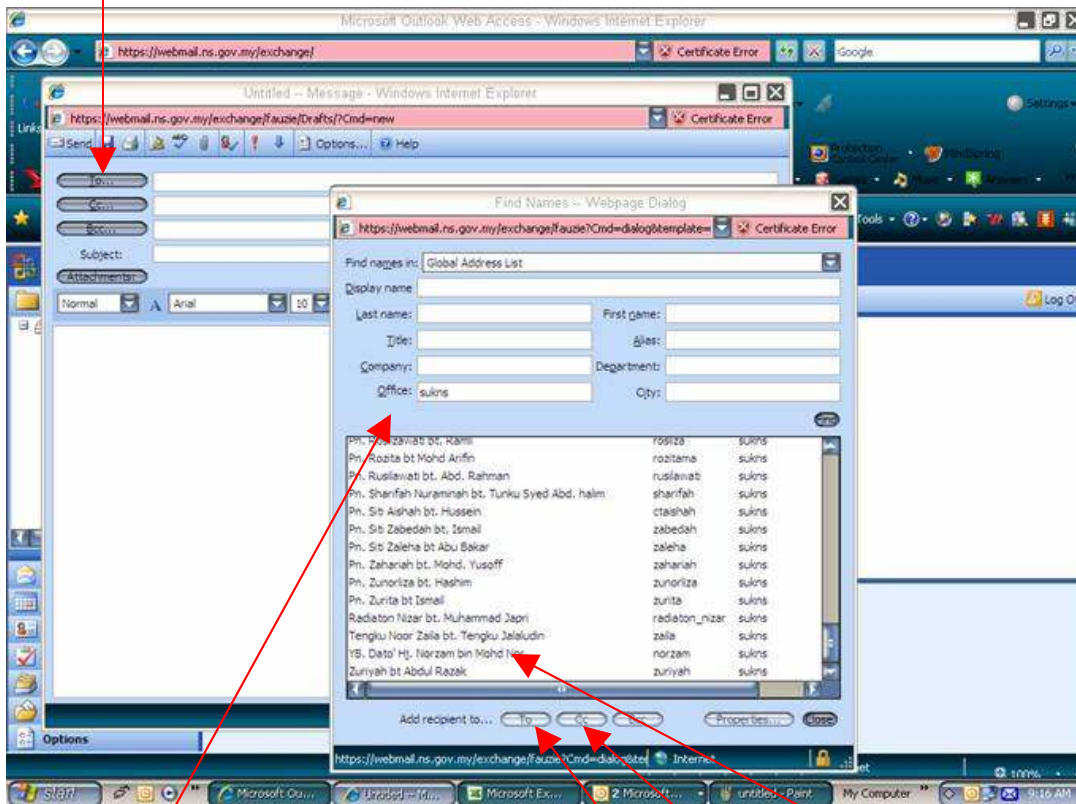

Sila taip jabatan si penerima email.
Contoh: sukns
Senarai penuh nama ringkasan jabatan di pelbagai agensi adalah seperti jadual di bawah.

Sila tekan nama penerima email kemudian tekan butang To: ataupun CC: bagi tujuan salinan kepada email berkenaan.

5. Berikut adalah senarai ringkasan pejabat bagi memudahkan carian di ruangan 'Office'

BIL	NAMA JABATAN	OFFICE
1	Pejabat Setiausaha Kerajaan Negeri Sembilan - Unit Kewangan - Unit Pembangunan Sumber Manusia - Unit Perkhidmatan - Unit Sulit / Prestasi / Tatatertib - Unit Tadbir / Penyelia Bangunan - Unit Perancangan Tenaga Manusia / Pembangunan Organisasi	sukns
2	Unit Pengurusan Aset	aset
3	Unit Pengaduan Awam NS	upans
4	Unit Audit Dalam	auditdalam
5	Unit Dewan dan Protokol	protokol
6	Pejabat Menteri Besar Negeri Sembilan	pejabatmb
7	Majlis Sukan Negeri	msn
8	Unit Perancang Ekonomi Negeri	upen
9	Unit Perumahan Kerajaan Tempatan	upkt
10	Unit Pengurusan Teknologi Maklumat	uptm
11	Pejabat Kewangan Negeri Sembilan	pkwns
12	Perbendaharaan Negeri Sembilan	bnns
13	Pejabat Pengarah Tanah dan Galian - Unit Pentadbiran / Kewangan - Unit Pelupusan, Pengambilan dan Pemilik Tanah - Unit Kemajuan Pengurusan Dasar dan Pembangunan Tanah - Unit Penguatkuasaan - Unit Pendaftaran Hak Milik / Hak Milik Strata - Unit Hasil, Unit Sistem Maklumat	ptgns
14	Jabatan Perhutanan Negeri Sembilan	hutanns
	- Pejabat Perhutanan NS Barat	hutanbarat
	- Pejabat Perhutanan NS Timur	hutantimur
15	Pejabat Penasihat Undang-undang Negeri	ppun
16	Pejabat Pegawai Keselamatan Negeri	pejabatkeselamatan
17	Jabatan Perancang Bandar dan Desa	jpbdns

18	Jabatan Pertanian Negeri	pertanians
	- Pejabat Pertanian Daerah Seremban	pertanianseremban
	- Pejabat Pertanian Daerah Kuala Pilah	pertaniankp
	- Pejabat Pertanian Daerah Jempol	pertanianjempol
	- Pejabat Pertanian Daerah Rembau	pertanianrembau
19	Jabatan Kerja Raya Negeri Sembilan - Bahagian Perancang Korporat - Bahagian Bangunan, Bahagian Jalan, Bahagian Arkitek - Bahagian Kontraktor dan Ukur Bahan	jkrns
20	JKR Cawangan Kejuruteraan Mekanikal, NS	jkrmekanikal
21	JKR Elektrik Negeri	jkrelektrik
22	JKR Daerah Seremban	jkrseremban
23	JKR Daerah Kuala Pilah	jkrkp
24	JKR Daerah Tampin	jkrstampin
25	JKR Daerah Jempol	jkrjempol
26	JKR Daerah Port Dickson	jkrpd
27	JKR Daerah Rembau	jkrrembau
28	Jabatan Pengairan dan Saliran Negeri Sembilan	jpsns
	- JPS Daerah Seremban	jpsseremban
	- JPS Daerah Port Dickson	jpspd
	- JPS Daerah Kuala Pilah	jpskp
	- JPS Daerah Tampin	jpstampin
	- JPS Daerah Jelevu	jpsjelevu
	- JPS Daerah Rembau	jpsrembau
	- JPS Daerah Jempol	jpsjempol
29	Jabatan Kebajikan Masyarakat Negeri	jkms
	- JKM Daerah Seremban	jkmseremban
	- JKM Daerah Kuala Pilah	jkmp
	- JKM Daerah Jempol	jkmjempol
	- JKM Daerah Jelevu	jkkjelevu
	- JKM Daerah Port Dickson	jkmpd
	- JKM Daerah Tampin	jkmtampin
	- JKM Daerah Rembau	jkrembau
30	Jabatan Bekalan Air Negeri Sembilan	jbans
	- JBA Daerah Seremban	jbaseremban
	- JBA Daerah Port Dickson	jbapd

	- JBA Daerah Rembau	jbarembau
	- JBA Daerah Jelevu	jbajelevu
	- JBA Daerah Kuala Pilah	jbakp
	- JBA Daerah Jempol	jbajempol
	- JBA Daerah Tampin	jbatampin
31	Pejabat Daerah & Tanah Seremban	ptdseremban
32	Pejabat Daerah & Tanah Port Dickson	ptdpd
33	Pejabat Daerah & Tanah Rembau	ptdrembau
34	Pejabat Daerah & Tanah Jelevu	ptdjelevu
35	Pejabat Daerah & Tanah Kuala Pilah	ptdkp
36	Pejabat Daerah & Tanah Jempol	ptdjempol
37	Pejabat Daerah & Tanah Tampin	ptdtampin
38	Pejabat Daerah & Tanah Kecil Gemas	ptdgemas
39	Jabatan Hal Ehwal Agama Islam Negeri Sembilan	jheains
40	Jabatan Mufti Kerajaan Negeri Sembilan	pejabatmufti
41	Jabatan Kehakiman Syariah NS	jksns
	- Mahkamah Rendah Syariah Daerah Seremban	mrsseremban
	- Mahkamah Rendah Syariah Daerah Port Dickson	mrspd
	- Mahkamah Rendah Syariah Daerah Rembau	mrsrembau
	- Mahkamah Rendah Syariah Daerah Jelevu	mrsjelevu
	- Mahkamah Rendah Syariah Daerah Kuala Pilah	mrskp
	- Mahkamah Rendah Syariah Daerah Jempol	mrsjempol
	- Mahkamah Rendah Syariah Daerah Tampin	mrstampin
42	Jabatan Perkhidmatan Haiwan Negeri Sembilan	jphns
	- JPH Daerah Seremban	jphseremban
	- JPH Daerah Port Dickson	jphpd
	- JPH Daerah Rembau	jphrembau
	- JPH Daerah Jelevu	jphjelevu
	- JPH Daerah Kuala Pilah	jphkp
	- JPH Daerah Jempol	jphjempol
	- JPH Daerah Tampin	jphtampin
43	Dewan Keadilan dan Undang	dewankeadilan
44	Pejabat DYMM Yang Dipertuan Besar NS (Istana Hinggap)	istana
45	Yayasan Negeri Sembilan	yns
46	Perbadanan Kemajuan Negeri, Negeri Sembilan	pknns
47	Lembaga Muzium Negeri	muzium

48	Perbadanan Perpustakaan Awam Negeri Sembilan	ppans
49	Majlis Tindakan Pelancongan Negeri	mtpn
50	NS Investment Centre Sdn. Bhd	nsic
51	Majlis Agama Islam Negeri Sembilan	mains
52	Pusat Dakwah Islamiah Paroi	pusatdakwah

6. Setelah memilih senarai penerima email dan membuat karangan email. Sila tekan butang Send bagi menghantar email berkenaan

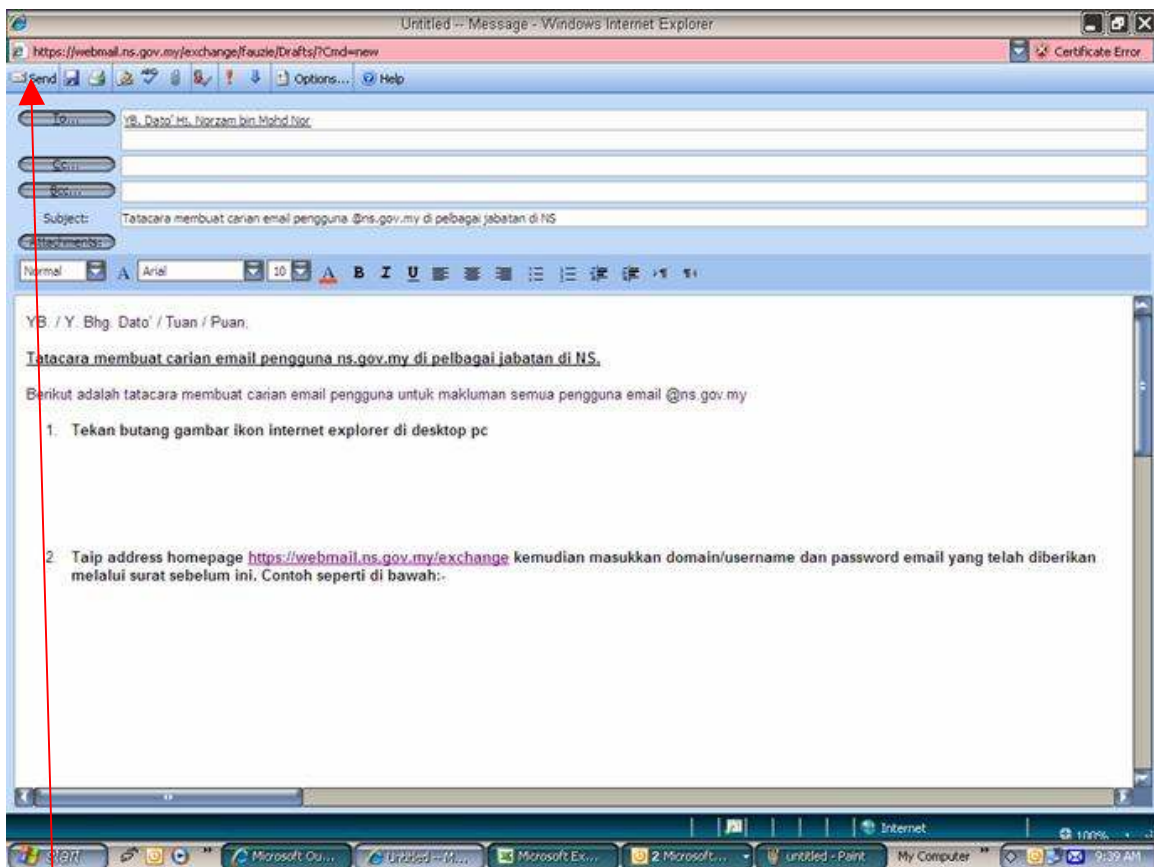

Sila tekan butang Send untuk menghantar email yang telah siap dikarang.

7. Jika terdapat sebarang aduan masalah email. Sila hubungi Pn. Poaidi - 06-7659728 atau Pn. Norzelan - 06-7659890 bagi menyelesaikan masalah berkenaan.

Sekian, terima kasih...